STADT AARAU

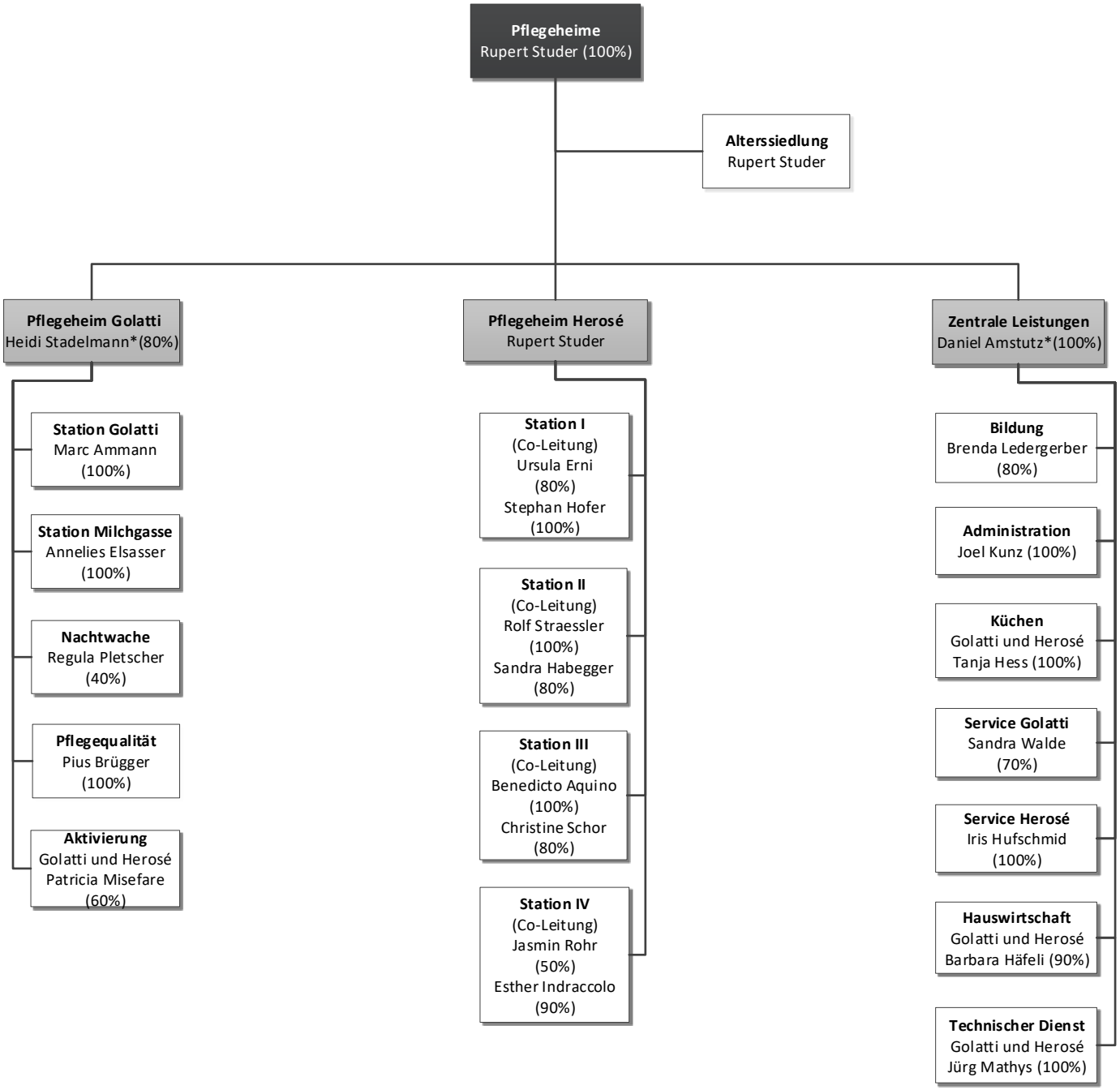

* Co-Stellvertretung Abteilungsleitung

Führungsebene dargestellt
gültig ab 01.01.2021