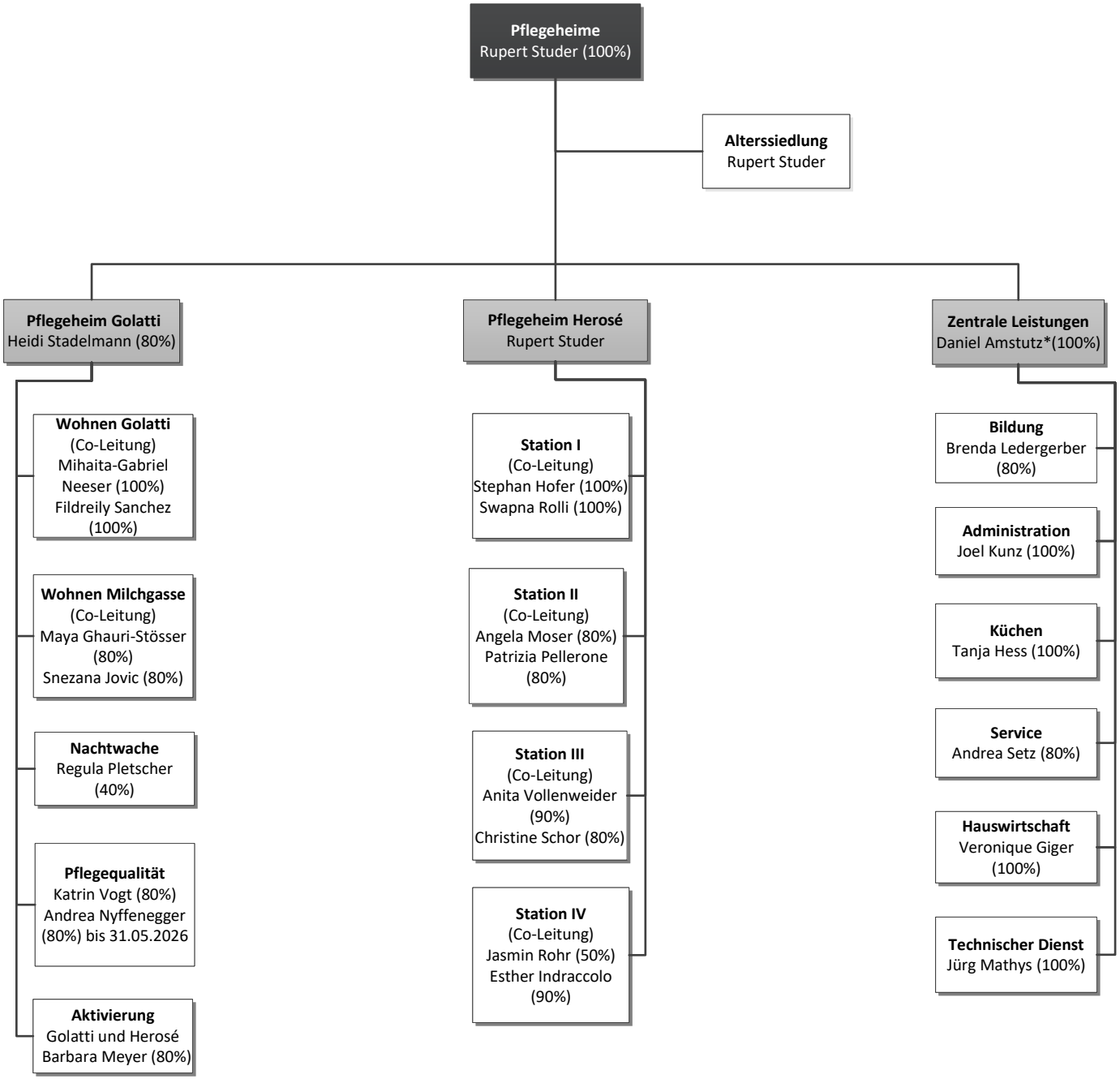

Aarau

* Stellvertretung Abteilungsleitung

Führungsebene dargestellt
gültig ab 01.04.2026